Winlet 350/400/600 – Gaffelkonsol for truckgafler mv.

Fabriksoption



Tillæg til brugermanual & reservedele

Betjening

Gaffelkonsol for Winlet 350/400/600 er kun beregnet for montering og brug af en Winlet 350/400/600 på en maskine med løftegafler, eksempelvis truck eller teleskoplæsser. Når en Winlet er korrekt fastgjort til gaffelkonsollen må alle Winlet's løftefunktioner mv. anvendes i overensstemmelse med den originale brugervejledning, samt under nøje agtpågivenhed til løftegaflernes (truckens, teleskoplæsserens mv.) kapaciteter. Anvend aldrig en Winlet monteret på en gaffelkonsol uden at kende løftegaflernes (truckens, teleskoplæsserens mv.) løftekapacitet ved den belastning som gaffelkonsollen påfører redskabet som helhed. Transportér eller anvend aldrig en Winlet monteret på gaffelkonsollen uden at Winlet er korrekt og tilstrækkelig fastgjort til gaffelkonsollen. Anvend eller transporter aldrig en Winlet der er korrekt monteret og fastspændt på gaffelkonsollen, uden at gaffelkonsollen er korrekt sikret mod af hægtning til gaflerne på redskabet. Anvend aldrig en gaffelkonsol med synlige deformationer, fejl eller skader. Sørg for altid at have gaffelkonsollen i horisontal position, forsøg aldrig andet – **det vil være forbundet med stor fare!**

Løft aldrig personer med op på gaffelkonsollen, og sørg for altid at have god sikkerhedsafstand til andre personer der arbejder i området. **Løft aldrig hen over andre personer!**

Korrekt montering af Winlet 350/400/600 på gaffelkonsol

1. Kør Winlet baglæns op på platformen, vær sikker på at platformen har godt greb i underlaget så den ikke glider når WINLET 'en kører op.
2. Vær sikker på, at Winlet er centreret på gaffelplatformen.
3. Kør helt tilbage på konsollen, indtil Winlet's styrehjul kører mod pladeanslaget.
4. Der skal nu anvendes en standard båndsurring (type krog-krog) med skralde, gerne min. 30-50mm båndbredde.
5. An hug begge surringskroge i surringsbøjlerne på gaffelkonsollen.
6. Anbring surringsbåndet i en lige retning op over Winlet's kontravægte.
7. Spænd surringen så maskinens bagende står godt fast ned mod gaffelkonsollen.
8. Kør herefter redskabets (truckens, teleskoplæsserens mv.) gafler ind i gaffellommerne.
9. Gaffelkonsollen skal sikres mod af hægtning ved at montere de medleverede aksler bag gaffelryggen. Husk at akslerne skal sikres med split.
10. Løft nu gaflerne ca. 50-80cm op.
11. Placer de medfølgende sikringsrør i fronten af konsollen, således at de stikkes op nede fra og fæstnes til kofangeren på WINLET 'en med de medleverede bolte (min. M12mm type 8.8)


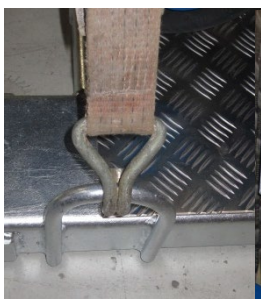
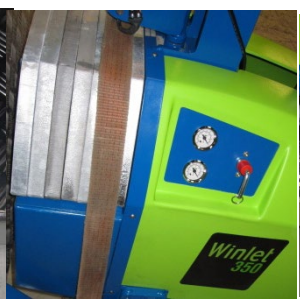



CE – EU Konformitetserklæring

Fabrikant

Firmanavn: GMV A/S
Adresse: Industriparken 1
Postnr.: DK-7182 Bredsten
Tlf.: +45 75 73 82 47

Ansvarlig for teknisk dossier

Bemyndiget til at udarbejde teknisk dossier:

Jesper Faurskov
GMV A/S
Industriparken 1
DK-7182 Bredsten

Erklærer hermed, at

Maskine

Benævnelse: Gaffelkonsol

Type: Winlet 350/400/600

Maskinnr.: 112201

a) Er i overensstemmelse med følgende direktiv:
    i. Maskindirektivet 2006/42/EF
b) Er fremstillet i overensstemmelse med følgende nationale/internationale standarder og tekniske specifikationer:
    i. Arbejdstilsynets anvisninger om tekniske hjælpemidler
    ii. Arbejdstilsynets meddelelser om tekniske hjælpemidler
    iii. Arbejdstilsynets vejledninger om tekniske hjælpemidler

Underskrift

Navn: Jesper P. Faurskov

Titel: Direktør

Firma: GMV A/S

Dato: 10-02-2022

Underskrift: ----------